



CONSTRUTORA
AQJIL
**SOLUÇÕES EM
TELECOM**





No mercado de telecomunicações há mais de dez anos, a construtora Agil Soluções em Telecom é uma empresa moderna e pujante especializada em implantação, manutenção e operação em sites de telefonia móvel e fixa.

Atuando em todo o território nacional, a Agil acompanha o crescimento do setor no Brasil e está cada vez mais engajada na oferta de serviços de excelência a seus clientes.

Sua sede montada estrategicamente em Feira de Santana, na Bahia – principal entroncamento rodoviário do Norte/Nordeste, a empresa vem ao longo dos últimos anos ampliando seu raio de atuação e serviços, sempre primando pela responsabilidade, competência e excelência no que faz.

Com aproximadamente 250 colaboradores (entre funcionários diretos e parceiros) a Agil Soluções em Telecom se tornou referência em obras de impermeabilização. São mais de 55 mil m² de sites impermeabilizados no Norte, Nordeste, Sudeste e Centro-oeste do país, cumprindo e atendendo as devidas garantias, conforme o Código Civil Brasileiro. O laboratório para treinamentos e testes de impermeabilizações reforça a qualificação e capacitação dos colaboradores.

Na manutenção de estruturas verticais, fornece e instala todos os materiais e acessórios necessários para manter a estrutura segura e em operação, além da montagem, desmontagem, execuções de reforços e logística da estrutura vertical.

Contenção Estrutural

Olinda-PE

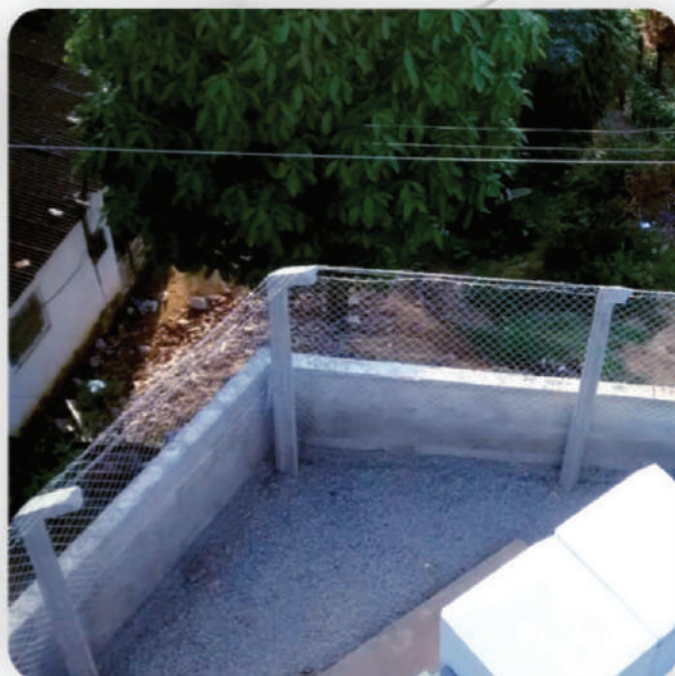

Execução de muro de contenção.

Execução extensão de rede aérea

Pindobaçu/BA



Execução de extensão de rede para o site TIM na cidade Pindobaçu/BA. 1600m de extensão de rede.

Execução extensão de rede aérea

São Francisco do Conde-BA



Extensão de rede de 1200m para o site Nextel na cidade de São Francisco do Conde/BA

Execução de extensão de rede subterrânea

Feira de Santana-BA



Execução de entrada de energia definitiva com extensão de rede subterrânea. Feira de Santana/BA

Execução de acesso

Santo Estêvão-BA



Execução de acesso para manutenções ao Site.

Execução de acesso

São Pedro Suaçui-MG



Execução de estrada de acesso para implantação de New Site.

Impermeabilização + Teste de Estanqueidade

Natal-RN



Impermeabilização com aplicação de manta polimérica.
Após execução da obra foi realizado o teste de estanqueidade.

Impermeabilização + Teste de Estanqueidade

Recife-PE

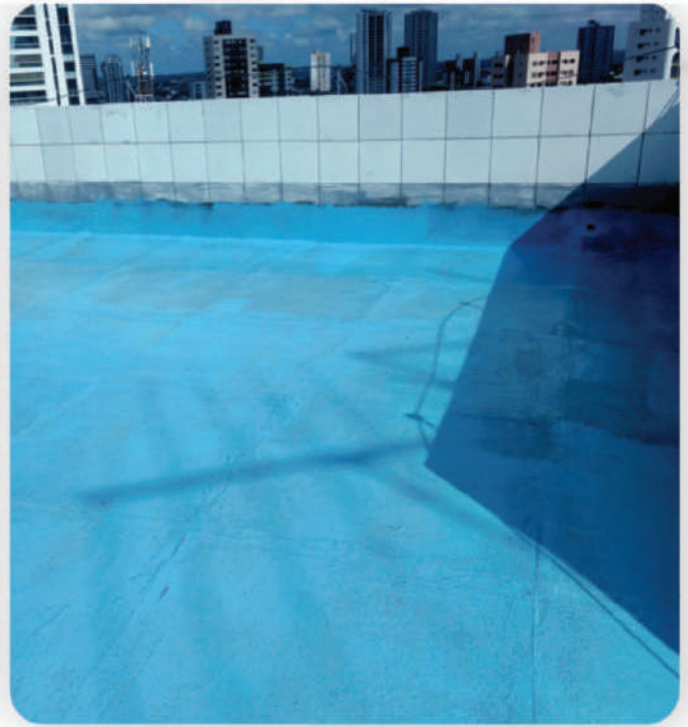

Desmontagem Estrutura Vertical

Três Rios - RJ



Desmontagem e descarte total da estrutura vertical.

Desmontagem de Poste Metálico

São Luís-MA



Desmontagem e desmobilização de site em São Luís/MA.

Execução New Site

Conceição do Coité-BA



Execução de New Site greenfield

Execução Site Collo

Sítio do Quinto - BA



Execução de collo para Nextel na cidade de Sítio do Quinto/BA

Atendimento Emergencial

(Colapso Estrutura Vertical)



Atendimento emergencial na desmontagem de estrutura vertical colapsada sobre residências e assistência total as famílias

Substituição de Postes com Risco de Queda

Maceió-AL



Poste com risco de queda em Maceió/AL. Executada a substituição do poste e adequação do padrão de entrada de energia.

Substituição Transformador Particular

São Luís-MA



Atendimento emergencial na substituição do transformador queimado após queda de raio, cidade de São Luís/MA.

Drenagem do Site

São Luís-MA



Execução da drenagem do site. Solução pontual para eliminar a percolação de água pluvial a residência vizinha.

Reaperto Estrutural

Fortaleza-CE

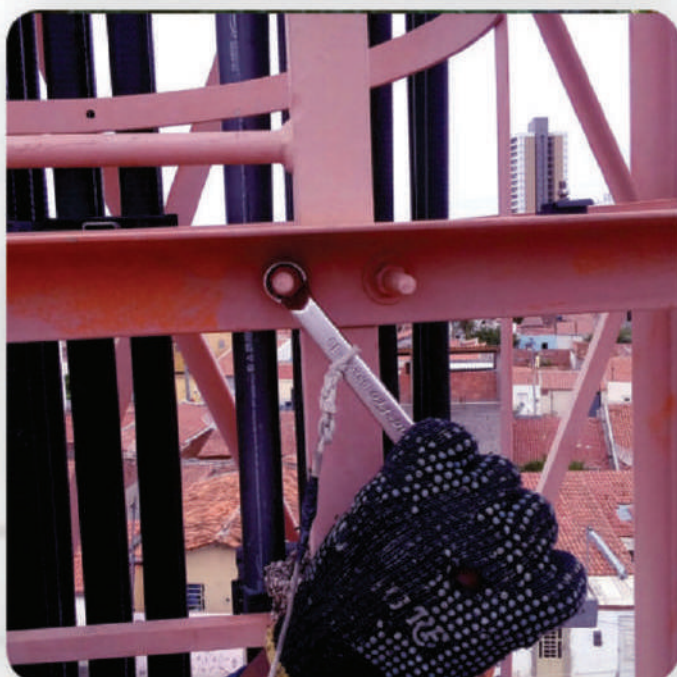
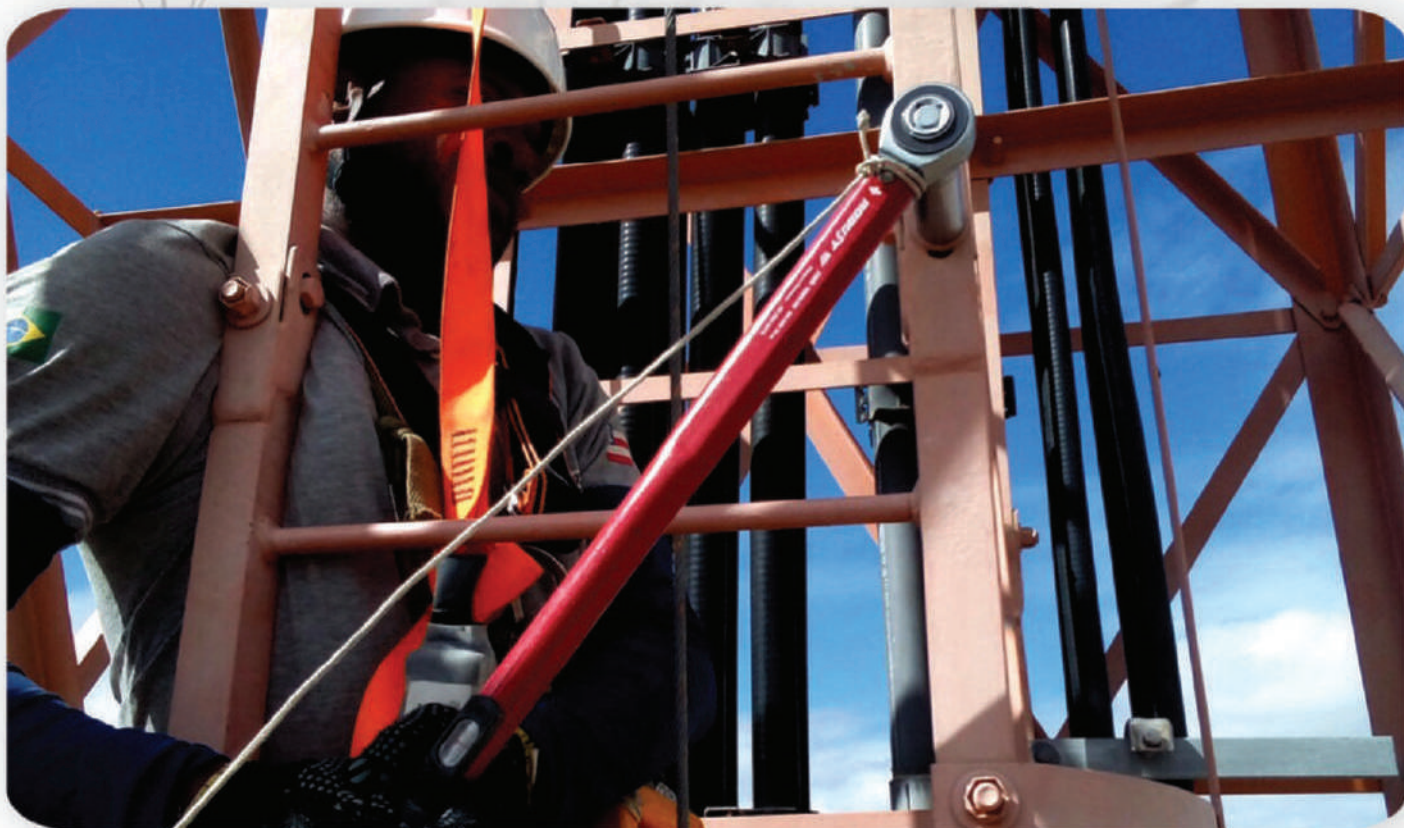

Reaperto Estrutural.

Fabricação e logística dos metálicos galvanizados a fogo



Metálicos fabricados e transportados para as manutenções estruturais.

Manutenção Estrutural

Pirambu-SE



Manutenção da estrutura vertical com substituição das plataformas e escadas. Peças e acessórios de fabricação própria.

Medição de SPDA

(Conforme a NBR5419-15)

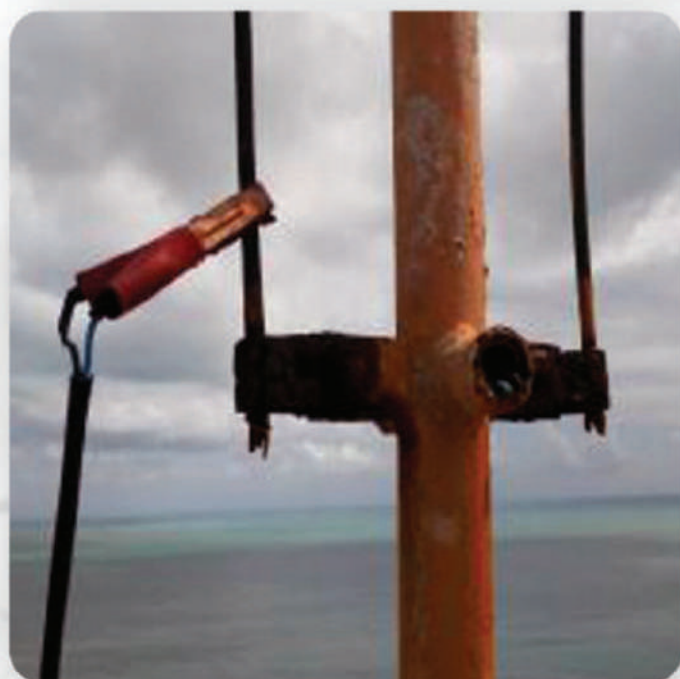

Execução de laudo SPDA conforme a NBR5419-15.

Reforço de Fundação

Itatim-BA



Execução de reforço de fundação, para implantação Nextel.

Retirada de abelhas da estrutura vertical

Sem exterminação da colméia



Colméia removida e doada ao apicultor local.

Lançamentos (Subterrâneos/Aéreos) e Fusões de Fibra Óptica



ONDE ESTAMOS



RESPONSÁVEIS TÉCNICOS:

André Burgues
Eng. Civil

Diego Vito
Eng. Mecânico

Filipe Nogueira
Eng. Eletricista

Sidalmo Lima
Tec. Segurança do Trabalho

Michel Sinclear
Eng. Ambiental e de Segurança do trabalho



LINKEDIN



www.agilpc.com.br



INSTAGRAM

(75) 3226 6876